

Soluzioni Center 2000 per: l'Industria conciaria

QuickReference

La soluzione per la Tracciabilità delle Referenze Colori Clienti

La nuova soluzione **QuickReference** rappresenta l'evoluzione, in termini di catalogazione e tracciabilità delle referenze colori nell'industria conciaria. La **completa integrazione** con qualsiasi gestionale permette di fondere gli aspetti legati all'attività **commerciale** con gli aspetti delle **aree di produzione interessate**.

L'installazione opzionale su postazioni **Touch Screen**, rende il prodotto all'interno dell'azienda estremamente funzionale e scalabile. **Riducendo** così non solo i tempi di reperimento e gestione, ma anche il **marginale di errore** derivanti da tali attività.

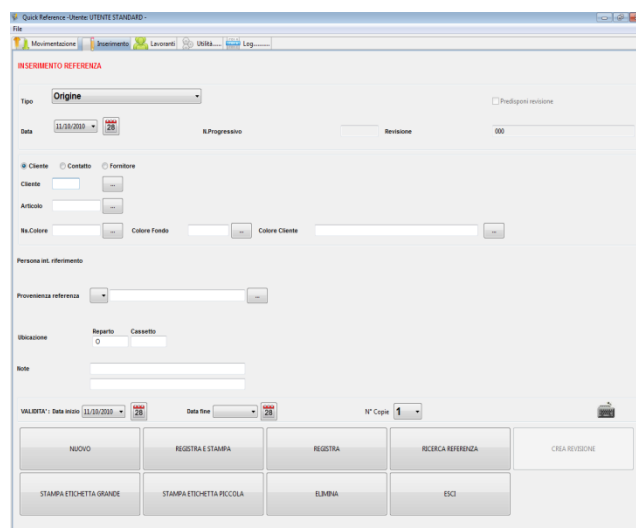

Caratteristiche prodotto:

- Catalogazione funzionale delle Referenze (con la possibilità di allegare note, immagini e files generici.)

- Operazioni di movimentazione autocontrollate (attività di presa in carico e scarico vincolate.)
- Incremento della fruibilità e diminuzione del margine di errore, grazie all'utilizzo di terminali barcode.
- Gestione reportistica, su operazioni effettuate.
- Gestione avanzata degli alert (e-mail,sms ecc.).
- Integrazione con le anagrafiche del gestionale.
- Compatibilità con tecnologia Touch Screen.

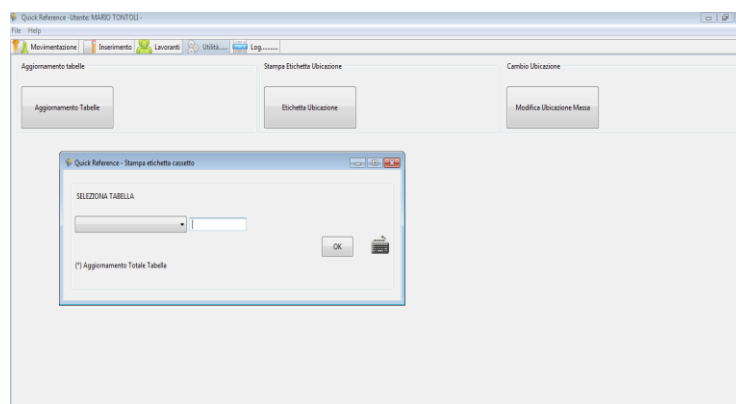
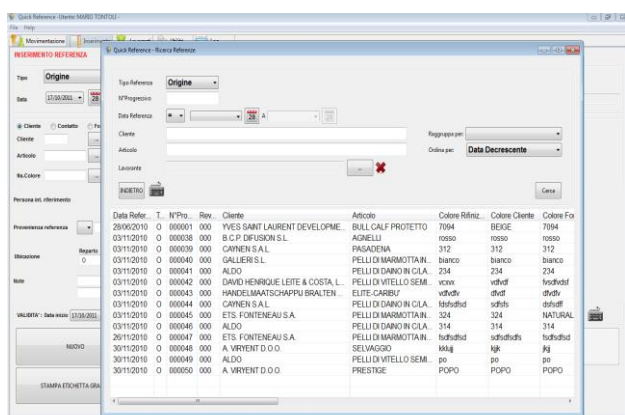

Quick Reference - Utente: MARIO TONTOLI

Data Referenza	Tipo Refer...	N°Progressivo	Revisione	Cliente	Articolo	Colore Riferimento	Colore Cliente	Colore Fondc
30/11/2010	O	000048	000	A. VIRYENT D.O.O.	SELVAGGIO	kklujj	kijk	jkij
30/11/2010	O	000049	000	ALDO	PELLI DI VITELLO SEMI...	po	po	po
30/11/2010	O	000050	000	A. VIRYENT D.O.O.	PRESTIGE	POPO	POPO	POPO
26/11/2010	O	000047	000	ETS. FONTENEAU S.A.	PELLI DI MARMOTTA IN...	fsdfsdfsd	sdfsdfsdfs	fsdfsdfsd
03/11/2010	O	000038	000	B. C. P. DIFUSION S.L.	AGNELLI	rosso	rosso	rosso
03/11/2010	O	000039	000	CAYNEN S.A.L.	PASADENA	312	312	312
03/11/2010	O	000040	000	GALLIERI S.L.	PELLI DI MARMOTTA IN...	bianco	bianco	bianco
03/11/2010	O	000041	000	ALDO	PELLI DI DAINO IN C/LA...	234	234	234
03/11/2010	O	000042	000	DAVID HENRIQUE LEITE & COSTA, L...	PELLI DI VITELLO SEMI...	vcvxx	vdvdf	fvsvdfvdf
03/11/2010	O	000043	000	HANDELMAATSCHAPPIJ BRALTEN ...	ELITE-CARIBU'	vdvdfv	dfvdf	dfvdfv
03/11/2010	O	000044	000	CAYNEN S.A.L.	PELLI DI DAINO IN C/LA...	fsdfsdfsd	sdfsfs	dsfsdff
03/11/2010	O	000045	000	ETS. FONTENEAU S.A.	PELLI DI MARMOTTA IN...	324	324	NATURALE
03/11/2010	O	000046	000	ALDO	PELLI DI DAINO IN C/LA...	314	314	314
29/10/2010	D	000338	000	COACH SERVICES INC.-ATTACCOU...	AQUASTAG TB LUCIDO	NERO	BLACK	NERO
29/10/2010	D	000339	000	CHLOE INTERNATIONAL S.A.S.	VACCHETTA GEMINI TB	6371	GRIS 20	6371
29/10/2010	D	000340	000	CHLOE INTERNATIONAL S.A.S.	VACCHETTA GEMINI TB	NERO	NERO	BLACK
29/10/2010	D	000341	000	FRATELLI ROSSETTI S.P.A.	AVILA TB	157	ANTRACITE	157
29/10/2010	D	000342	000	FRATELLI ROSSETTI S.P.A.	SOUPLESSE	268	SABBIA	268
29/10/2010	D	000343	000	FRATELLI ROSSETTI S.P.A.	SOUPLESSE	259	ROSSO	259
29/10/2010	D	000344	000	CHLOE INTERNATIONAL S.A.S.	VACCHETTA GEMINI TB	7097	TRIM INK BLUE	7097
29/10/2010	D	000345	000	GABOR SHOES AG	OXIDE	12	NIGHTBLUE	12
29/10/2010	D	000346	000	ALVIN PELLI S.P.A.	PARMA SOFTY	7335	7335 A.C.	473
29/10/2010	D	000347	000	TAURUS CORIUM IMPEX PVT LTD	PARMA	1283	202 AC	1283
28/10/2010	D	000335	000	CHLOE INTERNATIONAL S.A.S.	VACCHETTA GEMINI TB	7231	PINKBERRY 494	7231
28/10/2010	D	000336	000	CHANEL COORDINATION S.A.S.	SOUPLESSE CH	NERO	NERO	NERO
28/10/2010	D	000337	000	PRADA S.P.A.	GLACE'	5700	CAMMELLO 040	5700
28/10/2010	P	000004	000	GUCCI LOGISTICA S.P.A.	BULL CALF PROTETTO	7342 T	BLANC OPTIQUE	464 T
27/10/2010	D	000332	000	GUCCI LOGISTICA S.P.A.	BULL CALF PROTETTO	6814	FLANNEL	468
27/10/2010	D	000333	000	PRADA S.P.A.	GLACE'	4511	ROVERE 316	4511
27/10/2010	D	000334	000	GABOR SHOES AG	OXIDE KID	7132	CAMINO	259
26/10/2010	D	000331	000	GUCCI LOGISTICA S.P.A.	ZUMA STIPATO	7280	NITMEG 7862	542